（第二種）（明治卅一年五月九日第三種郵便物認可）　昭和十八年六月十五日　（火曜日）　臺灣日日新報

夕刊
臺灣日日新報
六月十四日

政府と議會渾然一體
臨時議會の準備完了
議案の事前審査も終了

【東京電】第八十二臨時議會はいよいよ十五日召集、貴衆兩院とも成立を告げ十六日の開院式を迎へて直ちに決戰下重要議案の迅速協贊を行ふこととなつた、政府は去る十一日の閣議において議會提出法律案八件全部の成文化を了し全衆議院の先議案として提出する手筈を完了したが、十四日は最後政策並びに戰時宰相の施政方針演説を決定するため臨時閣議を開催、午後に至つてこれを本決まりとなし、茲に政府の對臨時議會準備は完了した、これに對し議會は政府と一體、決戰下國民の誠を致し短期議會の使命を最高度に發揮するため既に政府提出の諸案を承知

議會提出二豫算案
閣議決定

【東京電】政府は十五日に迫つた第八十二臨時議會の召集を前に議會準備の仕上げを急ぎ十四日午前十時より首相官邸に臨時閣議を開催、東條首相以下全閣僚出席の下に議會に提出すべき歳入歳出追加豫算、昭和十八年度各特別會計等に關する豫算案として

一、昭和十八年度歳入歳出總豫算追加案
一、昭和十八年度各特別會計歳入歳出豫算追加案
一、豫算外國庫の負擔となるべき契約を爲すを要するの件

の三案を一括附議、賀屋藏相より説明の後、審議を行ひこれを決定、午後一時散會した、これを以て政府の議會準備は完了した、なほ議會提出の各豫算案は今夕臨時局より發表される

皇威洽しナッツナ諸島
調査隊を原住民大歡迎

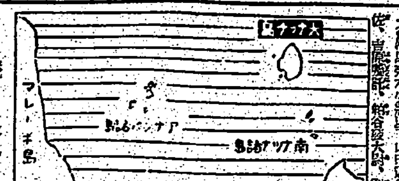

ミタイ島
スダナオ島
大ナッツナ島
パンジヤン島
スピケチル島及びスピブツサール島

スラサン島

滿國皇帝陛下に
同光大勳章捧呈

滿國要人にも
中國勳章傳達

新比島指導者錬成
タガイタイ教育隊入所式

熾烈な陣地爭奪戰
獨ソの中南部戰線緊迫

ラウト島

反樞軸空軍獨本土爆撃

英機また盲爆

獨機エレツ大爆撃

地中海障壁は鐵壁
背後に樞軸軍精鋭待機

英機廿四喪失

獨來襲の米機十五機撃墜

反樞軸、醜惡の內訌
西亞方面で頻に角逐

西南太平洋の戰鬪は困難
濠洲海相強調

洪國防相更迭

敵船團に甚大損害
パ島水域獨機猛爆狀況

ラ島抗戰停止

肥料確保懇談

上陸用舟艇に巨彈
獨空軍スーサ港空襲

南方通貨體制整備
"南發"更に二支金庫設置

報國農園三百箇所開設

國際展望
毛を吹いて疵求む
米の支那移民禁止法撤廢案

チャーチル語らず

地中海の形勢

米の支那人移民法

アルゼンチンに新政權

齋藤長官けふ上京

高木中將來北
離任の挨拶
十四日上京

私立大學長會議

人事

子供をほしい方に
子寶の温キメ
『母となるには』
淺井國

下痢に
卽效を誇るワカ末は胃腸ときつてもきれない仲となりました
全國有名藥店にあり
强力殺菌整腸藥
ワカマツ末

年中訓練
この意氣この意氣
メンソレータムの用意はよいか
輝く東亞の家庭藥
メンソレータム

特許製法
女性ホルモン症
強力合性女成ホルモン
エスチモン

腦
腦病神經系諸病
光明丸
願成閣

NISSEN
ポレオン錠「日染」は内服により血液、體組織へ殺菌性抗菌性を賦與し、病源菌を殺滅し治癒せしむる
適應症　扁桃腺炎　齒槽膿瘍　中耳炎
化膿性婦人科疾患　其他あらゆる化膿性疾患
「日染」ポレオン錠
製造發賣元　日本染料製造株式會社
一手販賣元　稲畑產業株式會社

北白川宮大妃殿下
鬪ふ女性を御巡覽
親しく山形縣下御成り

防空

燃上る鐵火の決意
燒盡さん仇敵米英
全島で米英葬送講演會

六百五十萬の士氣昂揚

鐵火

主催

土地、建物など賣買者に注意

我等大空へ征かん
愛媛縣金田村　全青少年〝荒鷲〟志願

天然ガスの消費規正
新竹の工業發展に支障無し

軍旗の下・いざ征け若人
志願兵前期生豫備訓練終る

感激

戰死は一家の名譽
山の老勢力者健氣に挨拶

元帥

日本美術に驚歎
ビルマ訪日視察團一行

パッサル・マラム（夜の市）

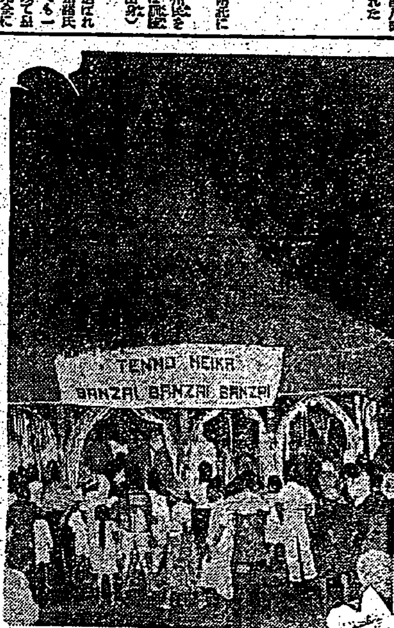

銃後若人の意氣軒昂
移民村青年團大會開かる

中級

全島警察部長打合會

燦・武勳四海に薫る
本島緣りの五勇士散華

支那事變以來の歷戰の勇士
野田兵技准尉

金鵄勳章拜受の古つはもの
末永正春軍曹

溫和無口な弟
東地龍太上等兵
養姉睦子さん談

性來溫順な子
重信孝風厳父談

海南島で戰死
周金英海軍通譯

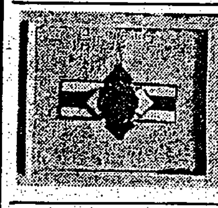

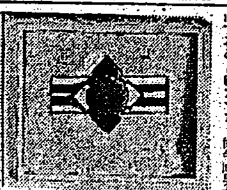

體力章に特殊章附加
檢定方法も一部改訂

檢定

買方

〝闇〟撲滅へ行商人鑑札
青果物の不正販賣防止に新案採擇

一掃

直接

三消費市場を奇襲
藤村知事　圓滑配給に陣頭指揮

海軍志願兵へ血書して歎願

〝赤痢から護れ〟
衞生當局警告

人命救助賞與

金を國防獻金

今夜の番組

傷痍軍人、遺家族ら招き慰安演藝會

警察宣傳打合會

臺北市城北國民館開館

後三國志
（出師の卷）（122）
吉川英治作　矢野橋村畫

美丈夫姜維（三）

明朝の番組

頭痛の症に水虫に　外用カミツクス

臺灣日日新報

天皇陛下 防空兵器を天覽あらせらる

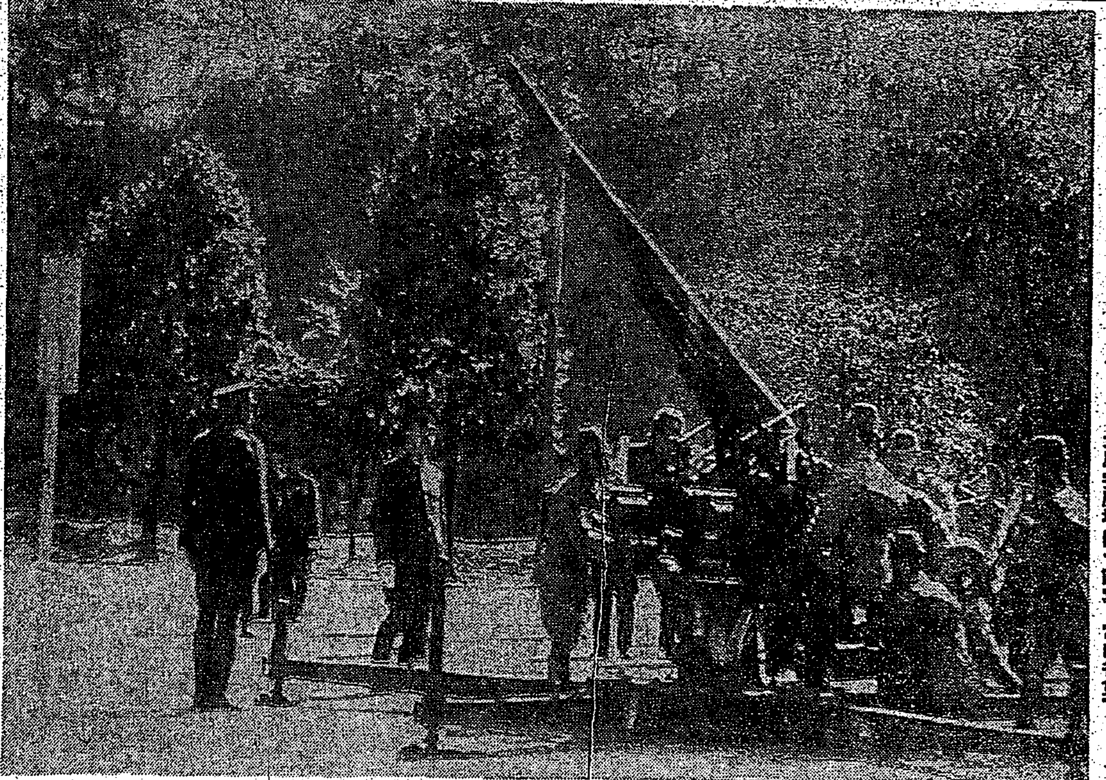

吹上御苑にて謹寫=宮内省貸下

けふ 第八十二臨時議會 内外注視の裡に召集

一般會計六億二千萬 十八年度追加豫算提出

百三十八億九千萬 本年度總豫算

特別會計歲出内容

各省追加豫算内譯

農林省

商工省

厚生省

内務、大藏省

大藏省

戰時議會運營に萬全 翼政會きのふ代議士會

役員會申合せ

翼政會申合せ

ルッセル島上空に 海鷲再び大擧殺到 敵機三十三機を撃墜

【東京發至急報】大本營發表(六月十四日十六時)帝國海軍航空部隊は六月十二日早、大擧ルッセル島上空に殺到し、敵數十機と交戰、その三十三機を撃墜せり、我が方の損害未歸還五機

敵七十機に熾烈な空戰

合計二十二箇師 二十三萬江南で葬る

大門土地に二箇師殲滅 熾烈極る夜襲を敢行

モレスビー、ブナを爆撃

米の僞瞞發表

二百十八億 十八年度公債發行

貴院事前審査終了

貴院けふ各派交渉會

議案取扱規程

けふの兩院

ゴ市を又強襲

けふの官報

貯蓄總進軍

富國徽兵

天中軒雲月

サヨンの鐘

映畫になったリヨーヘン蕃社の純愛の乙女サヨンの物語り

村上元三原作・中川明德脚色

大月新譜 大陸の歌

ビクターレコード

新女苑 七月號

山本元帥を憶ふ……田中忠雄

耐乏の倫理……山内義雄

笑ひの歸還……神保光太郎

世阿彌元淸……能勢朝次

光琳のことなど……武者小路實篤

短篇 仙人の結婚……伊藤佐喜雄

扶桑華……高見順

愛のなかの詩人……藤森成吉

長篇 壽貞尼……吉田絃二郎

働く女性の健康……古澤嘉夫

科學への誘ひ

科學的思索……板垣鷹穗

獻身に生きる……杉靖三郎

私たちの研究……藤田みち子

座談會 子供の世界

定價四十五錢 東京・實業之日本社

佐々木邦著 ガラマサどん(ユーモア)

負けない男

明暗街道

次男坊

ほことん傳

長野九敷著 かみなり教育

名探偵オルメス

選ばれた男

中村正常著 陣頭に指揮す 近刊

長谷川伸著 閻魔地藏(時代小說)

鼻龍傳奇

名人半忠

女白虎隊

元祿風流侍

縛られ剣侠

白狼賊

江戶千兩首

駒下駄道中

種子島渡來記

大林清著 武勇傳

野山に生きるもの

懺悔の山窩

姿なき花嫁

女人果

支那服の女

孤島の魔人

大白書房

昭和刊行會 近刊

津久井龍雄著 日支國交史論

藤井尙久著 中年期の醫學

堀闕夫著 人間・動物談義

山岳ノート

五日間の教へ子

蒲原拓三著 大義の旗

幕末大調練

有斐閣・新刊

臺北帝大文政學部 政學科研究年報 第八輯 私法篇

滿洲民法(擔保物權)

廣域經濟の理論的研究 平尾彌五郎著

日本庄園制史論 小野武夫著

日本經濟法學會年報(3) 日本經濟法學會編

金融統制の理論 一谷藤一郎著

社説

僕等も譽れの水兵さんに

適格者の總蹶起を望む

「海軍」に續いて海軍志願兵の募集要綱が發表され、近く海軍志願兵の募集が行はれることゝなつた。[illegible]

二

[illegible]

三

[illegible]

今期議會の重大使命

決戰施策確立に邁進

一億國民の總力を凝集

[illegible]

東條首相 [illegible]

政府 [illegible]

水田甘蔗の全面的撤退案は撤回

政府檢討、結論に到達

[illegible]

餘裕金の運用攻究

臺灣産組聯の新施策

[illegible]

山本元帥の死、アッツ [illegible]

南方建設と國内への協力強調

佐治專賣局長の歸任談

[illegible]

大規模 [illegible]

煙草の [illegible]

石油專賣 [illegible]

企業整備物價對策中央と折衝

府商政課長等上京せん

[illegible]

企業整備に關し聯合部會

[illegible]

「片荷運航」に補償

遞信部海事課で檢討

[illegible]

船舶用主要食糧品配給圓滑化に善處

[illegible]

經濟界の飛躍反映

銀行預金、貸出金殘高

[illegible]

銀行別調（單位千圓△印減）

[illegible]

新竹州下の發電工事

臺灣電力が既に着手

[illegible]

海南島便り

資金貸出承認を海軍特務部に委任

[illegible]

海口神社周邊を林苑化の計畫

[illegible]

決戰

交通道徳と通學生

[illegible]

奇談"兵隊と住民"

在雷州半島勇士陣中座談會【續】

[illegible]

出席者

[illegible]

住民の搬出した食糧は和やかに取引される

[illegible]（つゞく）

市況（十四日）

兜町後場況

[illegible]

東京短期後場

[illegible]

東京長期後場

[illegible]

東京國債實物後場引

[illegible]

大阪短期後場

[illegible]

《北濱展望》

[illegible]

支那語雜誌　六月號　定價四十錢

帝國書院

輝く素肌美

サラッと爽やか！

マスター　クリーム

ゲンシニバ

動悸を鎭め汗ねとり取る

心臟や胸を芯から丈夫にする

特種動物精臟藥

救心

心臟の病で苦しむ人
肋膜や肺のよくない人
胃弱で食慾の進まぬ人
心臟弱く動悸や息切の人
脚が弱く熱やセキの出る人
盗汗で夜分ね苦しい人
神經痛で手足の痛む人
心臟脚氣で苦しむ人

長心のキキメある症状

朝一粒タ一ツ

救心本舗

近ごろ、品物が、充分ゆきわたらない事は、申しわけありません。ごしんぼう、下さる様お願ひします。

パピリオ

スルフォンアミド劑の大量療法に！

ポンジール注射液

靜脈用

高有製藥株式會社

十七日始政記念日
彌固めん奉公の精神
全島に繰展ぐ行事繪卷
職場の殊勳者を表彰

[illegible]

國語の家認定
證書授與式

奉公班毎に
曉天祈念

立地條件に富む基隆港
擴充こそ刻下の急務
彈む輸送力增强懇談會

[illegible]

輸送力

故河原中將以下八柱の航空本部合同葬いと嚴肅

[illegible]

非常な

勞頭に

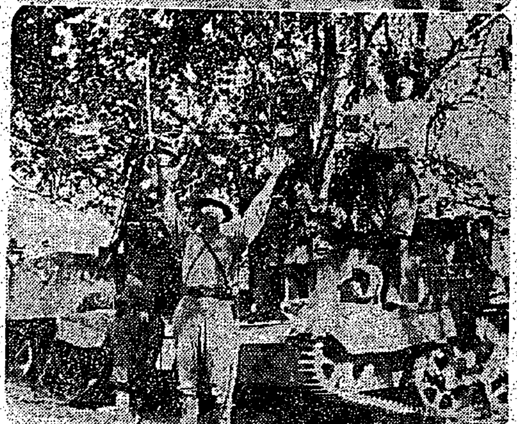

臺灣の重要性强調
臺南市講演會で獅子吼
松井大將

[illegible]

重工業戰士を激勵
高雄市內視察臺南へ

けふ臺中で講演會
午後二時半から

[illegible]

十七日、若櫻の座談會

決戰議會開幕を待つ
表玄關兩側には菜畠も出現

盡忠

眞摯

[illegible]

山縣新司令長官
高雄市內主要官衙を訪問

[illegible]

貧者の一燈

十九日から徵兵檢査

玉碎烈士に獻金

[illegible]

海軍に銀十七萬元
對空兵器の獻納基金

[illegible]

沸る廈門の獻金熱
租界返還に感激の華人

[illegible]

十八日、第二次若櫻の壯行會

十八日製靴業組合の幹部會

殘骸さらす敵の首領

[illegible]

貯蓄で擊て仇敵米英
全國的に貯蓄總進軍運動展開

[illegible]

◇移動演劇の夕

◇工場慰問會

◇各種團體移動劇團慰問會

◇農業幻燈映寫會

◇巡回幻燈映寫會

◇映畫會

モンドウ、アキヤブの敵
皇軍の鐵靴に慴伏

[illegible]

男性神經衰弱

[illegible]

無代進呈

かすが野莊

企畫、防衛の二係を新設
花蓮港市

[illegible]

◇企畫係　◇防衛係

デルモライノ

十六日から經濟係事務連絡會議

[illegible]

仙臺に國民勤勞訓練所新設

[illegible]

NTN
東洋ベアリング
大阪・東京・名古屋

傷痍軍人に
よきお嫁さんを
月下氷人を集め近く座談會

[illegible]

日婦能高郡支會打合會

[illegible]

今日の映畫

館名	上映
大世界	15日マデ [illegible]
台劇	15日マデ [illegible]
新世界	16日マデ 日本ニュース [illegible]
芳乃館	16日マデ [illegible]
芳明館	17日マデ [illegible]
萬華劇場	16日マデ [illegible]
城南映劇	15日マデ サクラ新劇團
太平館	15日マデ [illegible]
第二世界	17日マデ [illegible]
基隆世界	15日マデ 勝利への生涯
旭劇場	15日マデ [illegible]
大和劇場	16日マデ [illegible]
羅東座	15日マデ 國風劇團
臺灣合同興行	[illegible]
基隆劇場	15日マデ [illegible]
中央劇場	20日マデ 日本ニュース [illegible]
東寶國際館	14日ヨリ18日マデ 日本ニュース [illegible]

株式名義書換停止公告
臺灣製紙株式會社

株式名義書換停止公告
臺灣商工銀行

株式名義書換停止公告
臺灣貯蓄銀行

[illegible]

國報康健
清涼飲料（甘味）
◎戰時だ働かう
鬼畜米英、戰ひ拔くまで
一億同胞、頑張れ
疲れに、病後に……一杯
エキコール
製造元 臺灣玉蘭製品株式會社
代理店 東京堂藥局

囑託及雇員募集
一、資格　囑託　工業ニ關スル有識經驗者
　雇　中等學校卒業程度以上ノ男女
一、募集人員　囑託　若干名　雇　若干名
一、給料　囑託　月三〇〇圓以內　雇　月五〇圓以上
一、手續　希望者ハ六月末日迄ニ履歷書携行ノ上臺北州產業部商工水產課ヘ出頭相成度
昭和十八年六月十六日
臺北州產業部商工水產課

民事、刑事、法律事務
辯護士 古山春司郎
事務員 林三雄
臺北市南門町三ノ二三
電 九六七五番

會葬御禮　一番ケ瀨旭　同　春千代
會葬御禮　杉田英
會葬御禮　柴田龍男

新店庄長故山元賢一殿[illegible]
葬儀委員長 助役 西江浩

會葬御禮　男 吳隆志　弟 吳長卿

父安藤喜代志儀[illegible]
安藤謙一

撰擇　ファーストフレックス入荷　印書　住宅　貸間　大猫　洋裝　タイピスト　事務員　講師　店舗　ジャワ　時計　事務員　監視　留守　女給　女中

萬媒

撰擇　和音　喘息　蟲下し　引越　京染　經織　ベル　メガネ　飮食　新古　調査　アパート

[illegible]

見よ！この忠誠を 皇民錬成の先驅者

曾一家銃後奉公の眞姿

海軍志願兵趣旨徹底講演會

婦人に呼びかく

幹部の指導力向上へ

日婦臺南支部で國防訓練

宜蘭市日婦で役員任命

柴山警察部長遺族弔問

馬公で海軍慰問會

盛會、桔倶員の熱演

隔意なき意見を交換

中小工業發展座談會

青木產業部長談話

宜蘭郡國民學校長會議

馬公で豫備訓練

前期生猛烈に鍛ふ

新商道德確立に寄與

多大の成果、商奉團錬成會

永吉軍醫を講師に

花蓮港日婦で國防訓練講習

貯蓄と國語 常用打合

皇奉臺南市支會

空の防人へ感謝續く

宜蘭市

武人の風格躍如

…逸話に偲ぶ故山本元帥…

―元帥と煙草―

―休まぬ次官―

―手帳の墓標―

豚三十五萬頭へ

臺中青實品小賣人組合總會

軍事援護の完璧へ

臺東廳打合會開く

郷軍臺南西分會總會

御下賜品傳達式

家庭

心の窓

(茂木先生)

物射る眼

眼疾は全身に注意を

臺大眼科 茂木宣教授談

強い

最近

全身

トラ

調節

短歌 渡邊よしたか選

讃頌山本元帥

渡邊よしたか

ラヂオ

第一放送

第二放送

赤誠の獻金

軍司令部 國防獻金

大いなる祭 (157)

中野實作 三芳悌吉畫

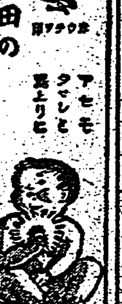

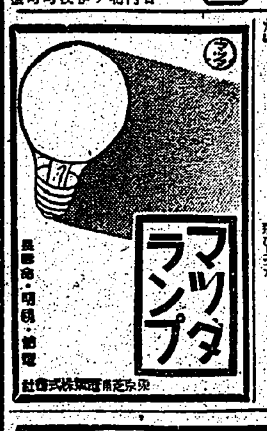

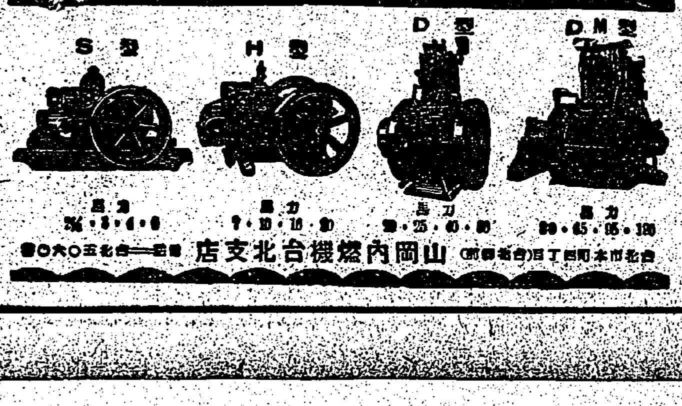

東京高等寫眞學校

日本勸業銀行 當籤債券廣告

づつうに サール

ビーボイラー 巴商會

病毒で困る人へ 私の治療藥を教へる

中野高等無線電信學校

意匠・商標・懇切取扱 辨理士 井上清子特許事務所

ぜんそく根切り藥 藥王園